

Managen Sie Ihre Kurse mit der Kursverwaltung von data dynamic

Beschreibung und Leistungsumfang

Die Kursverwaltung stellt Ihnen Funktionen für die Planung, Durchführung und Auswertung von Kursen und Seminaren zur Verfügung. Verwalten Sie Ressourcen wie Dozenten, Kursteilnehmer, Kursräume und führen Sie diese im Kursereignis zusammen. Fakturierung, Korrespondenz und flexible Möglichkeiten für die verschiedenen Anmeldestati stehen Ihnen zur Verfügung. Das Modul ist komplett in Navision integriert und unterstützt deshalb nachgelagerte Prozesse wie das Mahnwesen, das Zahlungsmanagement oder das Controlling. Das Modul wurde in langjähriger Zusammenarbeit mit verschiedenen Kunden entwickelt und bietet eine reichhaltige und praxiserprobte Funktionalität.

Kursteilnehmer

Kursteilnehmer können aus der Adressverwaltung erstellt und die speziellen Daten für den Teilnehmer selber können verwaltet werden. Die Teilnehmerkarte ist die zentrale Informationsplattform für offene Anmeldungen, Kurshistory und Ausweisdaten.

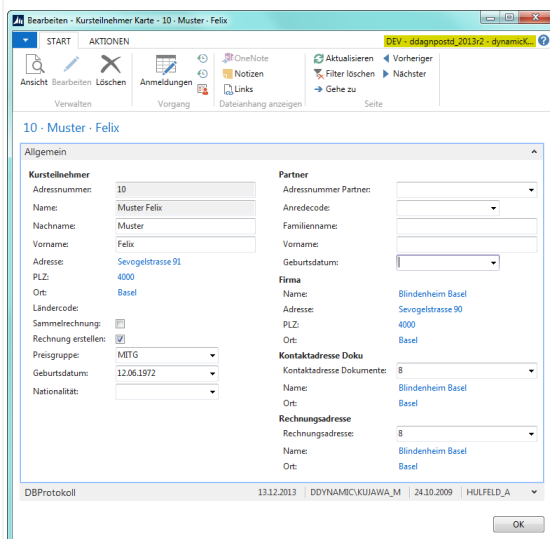

Kursreferenten

Kursreferenten werden direkt aus der Adressverwaltung erstellt. Spezielle Daten inklusive Fliesstexte werden in der Referentenkarte verwaltet. Referenten können Kurskategorien eingetragen werden.

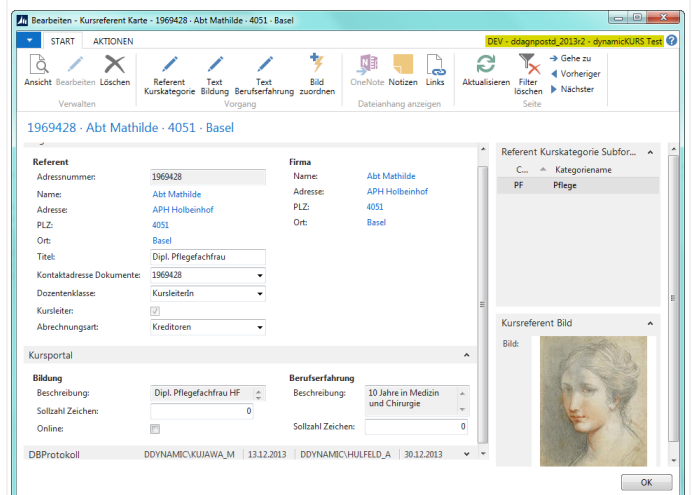

Kursorte

Auch Kursorte werden aus der Adressverwaltung erstellt. Die speziellen Daten wie Korrespondenzadresse und Kontaktperson entstehen aus der Verknüpfung mit vorhandenen Adressen.

Kurse

Kursereignisse werden pro Datum definiert und ermöglichen die Zuordnung der verschiedenen Akteure. Schablonen für Kursereignisse bilden die Kurskategorien und die Kursstämme.

Leistungsmerkmale / Funktionen des Grundmoduls

- Erfassen von Veranstaltungsdaten
- Verwaltung von Paarkursen
- Flexible Prüfung auf Voraussetzungskurse
- Flexible Prüfung auf vorhandene Ausweise und Wiederholungsfristen
- Prüfung auf Doppelbelegung von Kursorten
- Kurskorrespondenz mit Kursteilnehmern, Dozenten und Kursorten in Form von Reports oder mit der Möglichkeit der Word-Integration
- Drucken von Etiketten für Kursteilnehmer
- Teilnehmerlisten für Kursleiter und Kursteilnehmer
- Präsenzliste
- Statusführung für Kurse und Kursteilnehmer
- Erstellung von Kursrechnungen
- Erstellung von Ausweisen
- Prüfung auf verfallende Ausweise
- Grafische Jahresübersicht und statistische Auswertungen
- Verwalten umfangreicher Kursbeschreibungen mit Fliesstext. Export der Kursbeschreibungen für Druckerei.

Kursportal

- Entwickelt mit den neusten Technologien (Microsoft .net mit #CSharp)
- Periodischer Export der Kurs-Stammdaten an das Kursportal
- Kennzeichnen, welche Stammdaten exportiert werden sollen.
- Präsentation des Kursangebots in einer dreistufigen Hierarchie, so dass sich ein Kursinteressent intuitiv in den von ihm gewünschten Kurs eintragen kann.
- Online-Anmeldung von Kursinteressenten, Übernahme von Online-Anmeldungen und automatische Integration in Navision.
- Flexible Möglichkeiten der Gestaltung der Weboberfläche.

Dynamic Kursportal

Missing translation: kursauswahl

Missing translation: introtext

[Babysitter-Kurse](#)
[Deutsch für fremdsprachige](#)
[Pflegernde](#)
[Eltern / Familie](#)
[Pflegehelferin Weiterbildung](#)
[Kurse für Pflegehelferinnen](#)

Pflegehelferin Weiterbildung

Neben diesen Weiterbildungsmöglichkeiten stehen Ihnen noch weitere Angebote zur Verfügung. Bitte beachten Sie dazu auch die Kurse der Kategorie 'Pflegernde Angehörige'.
 Für die folgenden Kurse können Sie sich anmelden:
[Demenzranke Menschen betreuen - eine anspruchsvolle Aufgabe](#)
[Biografiearbeit Der Schlüssel zur individuellen](#)
[Gedächtnistraining in der Pflege](#)
[Einführung in die Medikamentenlehre](#)
[Einblick in spezielle Medikamentengruppen](#)
[Schmerzen in der Pflege-Eine Auseinandersetzung](#)
[Pflegehelferin Weiterbildung](#)

Schmerzen in der Pflege-Eine Auseinandersetzung

Inhalte/Ziele:

- Mit dem Schicksal umgehen
- Grundlegendes zum Thema
- ◆Schmerzen◆
- Unterscheidung: Akuter Schmerz, chronischer Schmerz, Tumorschmerzen
- Schmerzen: Wahrnehmen, verstehen, lindern
- Die Werte und die Würde des Menschen
- Wenn Leiden zu einer Leistung wird
- Nicht Mitleid ä sondern Mitgefühl
- Selbstwahrnehmung und Kraftquellen

Zielgruppe:

- Personen, die in der Pflege tätig sind
- Interessierte

Besonderes:

- Wahlmodul Zertifikat Langzeitpflege SRK

Voraussetzungen: Keine.

Dauer: 1 x 7 Stunden

Kosten: CHF 150.-

Zusatzinformationen: Teilnehmerzahl: 10 - 16
 Bei ungenügender Teilnehmerzahl wird der Kurs 10 Tage vor Veranstaltungsbeginn abgesagt.

Kursereignisse

Nummer	Leiter	Kursort	Kursdaten	Anzahl freie Plätze	Anmeldung
SCHME-3	Wäichli-Notter Ernst	Seniorenzentrum "Obere Mühle"	16.03.2015 - 16.03.2015	15	Anmelden
SCHME-2	Berger Emil	Seniorenzentrum "Obere Mühle"	12.05.2015 - 12.05.2015	15	Anmelden

Preise

Grundmodul	CHF 12'000.-	
Grundmodul dynamicADDRESS (Voraussetzung)	CHF 2000.-	CHF 2'000.-
Kursportal	CHF 15'000.-	

Verwandte Module

DynamicADDRESS	Die Adressverwaltung mit vielen Extras wie phonetische Suche, Vorerfassung oder Pen-denzenmanagement
DynamicFUND	Dieses Modul umfasst die Planung, Durchführung und Kontrolle von Geldleistungen aller Art für gemeinnützige, politische oder kulturelle Zwecke.
DynamicMEMBER	Dieses Modul umfasst die Registrierung von Mitgliedern, die Fakturierung auch komplex berechneter Mitgliederbeiträge, das Handling von Ein- und Austritten oder den Sektions-wechsel.
DynamicDOC	Dokumentenverwaltung mit Schwergewicht auf dem Mischen von Datenbank-variablen aus NAV mit Word.